

## Anlage 1

Gebietsabgrenzungen für die Ausweisung des Naturschutzgebietes „Nördlicher Westwald“

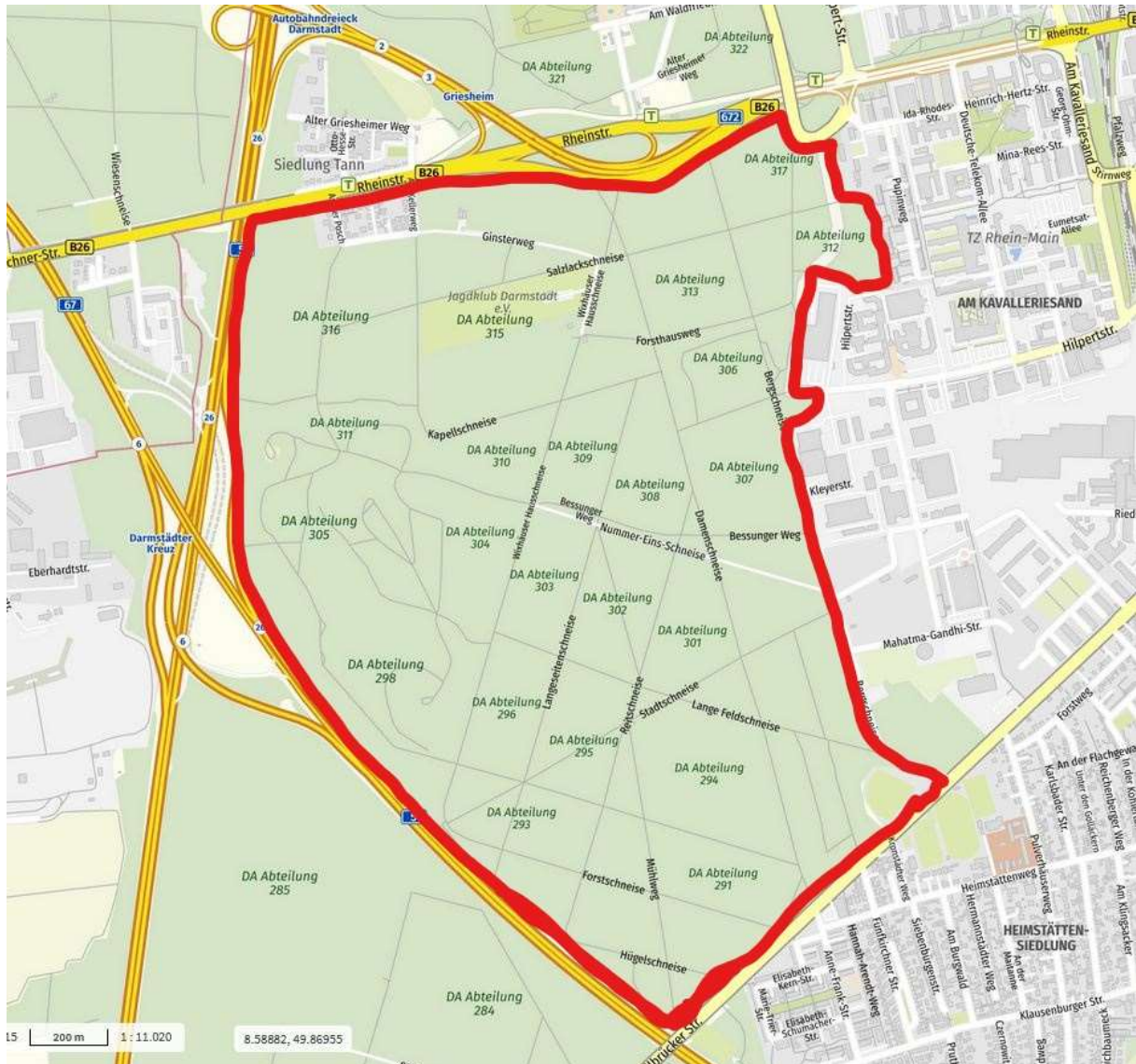

Norden: Rheinstraße / B26

Osten: Bebauungsabschluss Gewerbegebiet TZ-Rhein-Main

Süden: Eschollbrücker Straße L3097

Westen: Verlauf der Bundesautobahn 5



Nord-Osten: Verlauf der Bundesautobahn 5

Süden: Eschollbrücker Straße L3097

Westen: Verlauf der Bundesautobahn 67

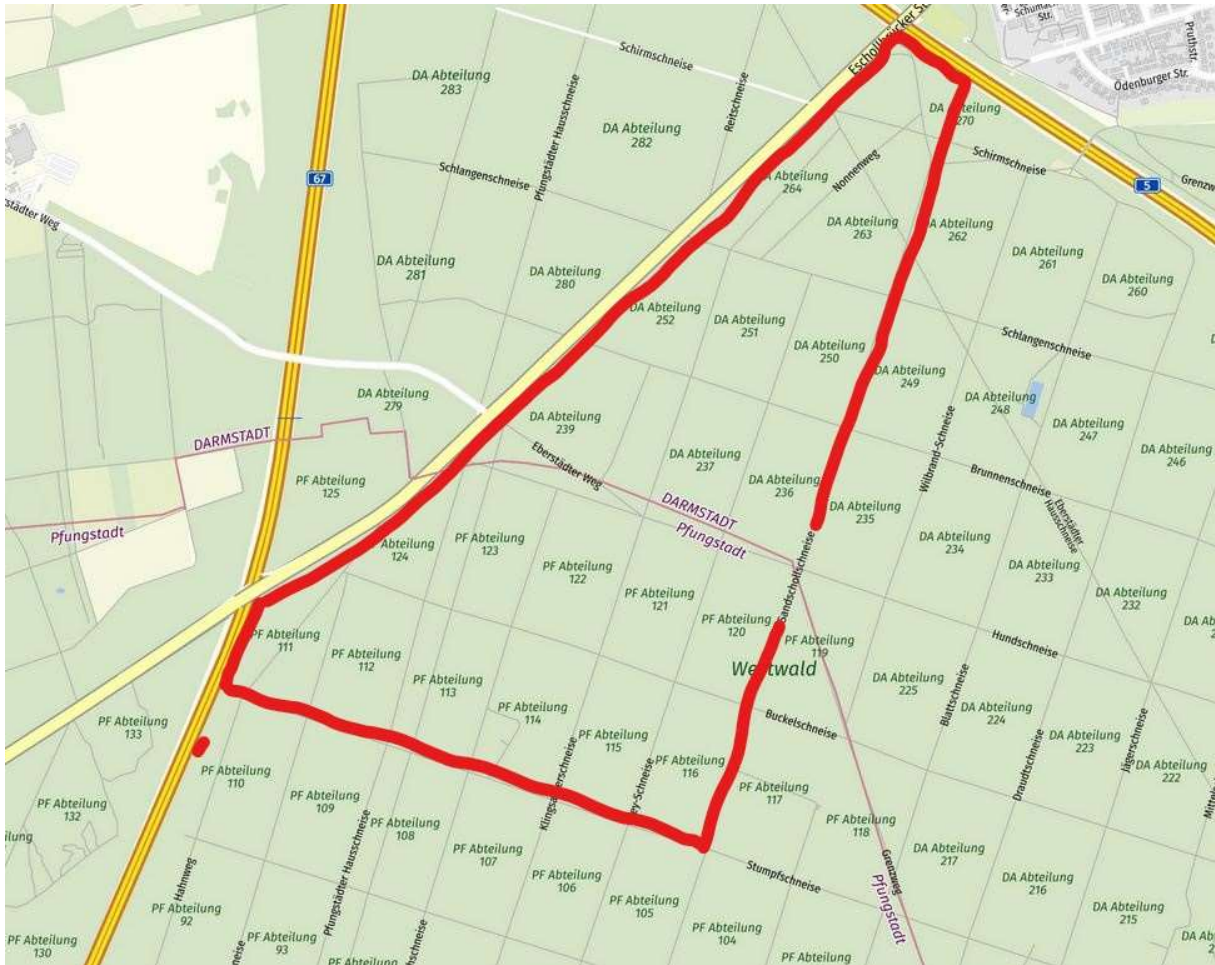

Osten: Verlauf der Bundesautobahn 5

Norden: Eschollbrücker Straße L3097

Süden: Sandschollschneise

Westen: Stumpfschneise



Osten: Zweifalltorweg / Norden: Bebauungsende Robert-Bosch-Straße

Süden: Rheinstraße B26 / Westen: Maria-Goeppert-Straße