Waldabholzung für die geplante Ice-Neubaustrecke: Vergleich Variante II mit V

Variante II: Waldverbrauch etwa 130 Hektar. Verlauf: A5 Weiterstadt - A67 mit Bypass DA Hbf. - A67 bis Lorsch.
Variante V: Waldverbrauch etwa 30 Hektar. Verlauf: A5 Weiterstadt, DA-Hbf. - Haardtring (Deckel) - A5 Bensheim - Lorsch.

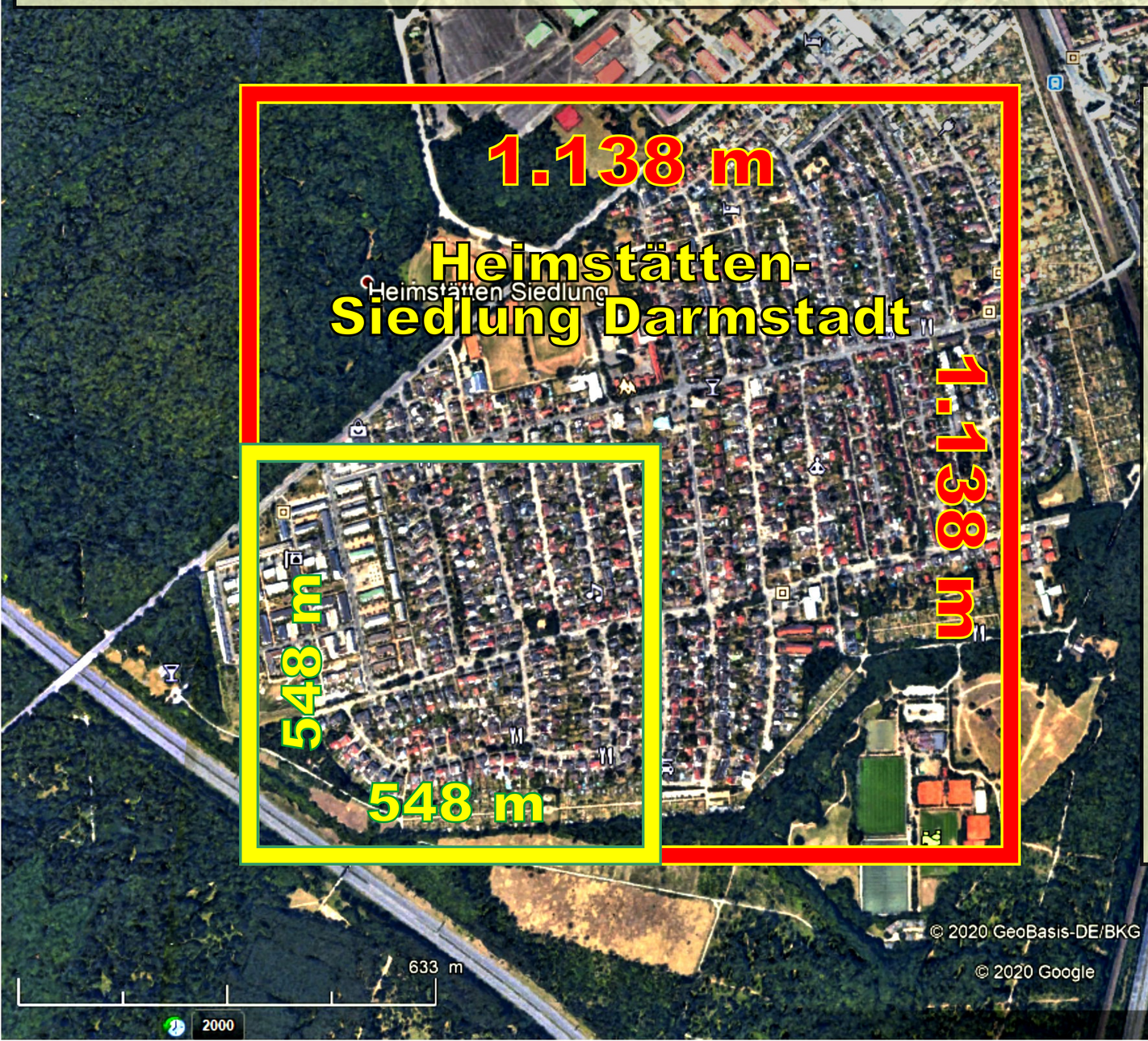

Waldverbrauch im Vergleich der geplanten Trassen-Variante II mit V.:

Waldverbrauch Trassen-Variante II:

Etwa 130 Hektar. Das ist die Fläche innerhalb des roten Rahmens und ist mehr als die bewohnte Fläche der Heimstätten-Siedlung!

Waldverbrauch Trassen-Variante V:

Etwa 30 Hektar. Das ist die Fläche innerhalb des gelben Rahmens.

Google Earth

49°51'02.92" N 8°38'03.70" O Höhe 137 m sichthöhe 3.00 km